AWZ
Immobilien

NEUER PREIS: Großzügiges Wohnhaus mit Nebengebäuden!

Immobiliennummer:	35951	**Lage:**	Zentral
Ort / Region:	Hengsberg	**Kaufpreis (in Euro):**	auf Anfrage
Wohn- / Nutzfläche:	ca. 173 m²	**Energieausweis:**	HWB 250/fGEE 3.1
Grundfläche:	ca. 1.923 m²		
Vermittlungsvergütung:	3 % zzgl. Ust		

Kurzbeschreibung
Sehr schönes Wohnhaus mit großzügiger Raumaufteilung und großem Grundstück!

Detailbeschreibung
Diese sehr attraktive Liegenschaft mit dem Haupthaus und seinen zwei Nebengebäuden im Zentrum von Hengsberg wird Sie begeistern!

Und all dies zu einem sehr attraktiven Preis!

Ausstattung
- großes Wohnzimmer mit offenen Kamin
- Wintergarten
- großzügige Schlafräume bzw. Kinderzimmer
- 2 x Bad und WC extra
- 2 Garagen
- mehrere Autoabstellplätze
- 2 Nebengebäude

AWZ Immo-Invest GmbH & Co KG, A-4615 Holzhausen, Landstrasse 3, Telefon: +43 (0) 7243 - 58 6 34, Fax: +43 (0) 7243 - 57 4 52
Firmenbuch: FN 390088i, LG Wels, UID Nr.: ATU67697539, E-mail: office@AWZ.at, Homepage: www.AWZ.at
AWZ verarbeitet personenbezogene Daten nach den datenschutzrechtlichen Bestimmungen. Weitergehende Informationen finden Sie unter www.awz.at im Menüpunkt AGB & Datenschutz unter Datenschutz-Info-Zustimmung.

AWZ
Immobilien

Zum Schutz unserer Auftraggeber versenden wir keine Pläne oder Unterlagen über das zu veräußernde Objekt vor einer Besichtigung!

Nähere Informationen und eine Besichtigung erhalten Sie gerne bei Herrn Fritz Furlan unter 0664 - 17 87 779.

Haben Sie eine Immobilie zu verkaufen,
dann freue ich mich auf Ihre Kontaktaufnahme.

AWZ Immo-Invest GmbH & Co KG, A-4615 Holzhausen, Landstrasse 3, Telefon: +43 (0) 7243 - 58 6 34, Fax: +43 (0) 7243 - 57 4 52
Firmenbuch: FN 390088i, LG Wels, UID Nr.: ATU67697539, E-mail: office@AWZ.at, Homepage: www.AWZ.at
AWZ verarbeitet personenbezogene Daten nach den datenschutzrechtlichen Bestimmungen. Weitergehende Informationen finden Sie unter www.awz.at im Menüpunkt AGB & Datenschutz unter Datenschutz-Info-Zustimmung.

AWZ
Immobilien

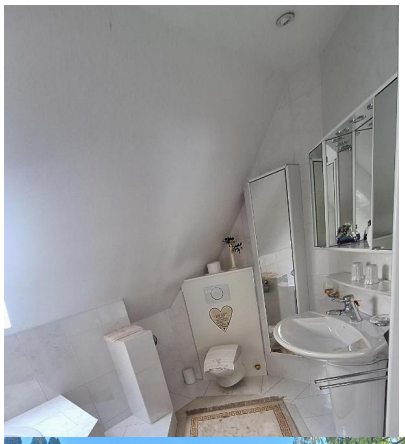

AWZ Immo-Invest GmbH & Co KG, A-4615 Holzhausen, Landstrasse 3, Telefon: +43 (0) 7243 - 58 6 34, Fax: +43 (0) 7243 - 57 4 52
Firmenbuch: FN 390088i, LG Wels, UID Nr.: ATU67697539, E-mail: office@AWZ.at, Homepage: www.AWZ.at
AWZ verarbeitet personenbezogene Daten nach den datenschutzrechtlichen Bestimmungen. Weitergehende Informationen finden Sie unter www.awz.at im Menüpunkt AGB & Datenschutz unter Datenschutz-Info-Zustimmung.