AWZ
Immobilien

Mehrfamilienhaus/Zinshaus!

Immobiliennummer:	34017	**Lage:**	Zentral
Ort / Region:	Lilienfeld	**Kaufpreis (in Euro):**	Verhandlungssache
Wohn- / Nutzfläche:	ca. 360 m²		
Grundfläche:	ca. 1.066 m²		
Vermittlungsvergütung:	3 % zzgl. Ust		

Kurzbeschreibung

Objekt mit derzeit 4 getrennten Wohnungen, vis á vis des Gemeindeamtes im Ortskern von Türnitz/Markt. Kindergarten und div. Schulen vor Ort!

AWZ Immo-Invest GmbH & Co KG, A-4615 Holzhausen, Landstrasse 3, Telefon: +43 (0) 7243 - 58 6 34, Fax: +43 (0) 7243 - 57 4 52
Firmenbuch: FN 390088i, LG Wels, UID Nr.: ATU67697539, E-mail: office@AWZ.at, Homepage: www.AWZ.at
AWZ verarbeitet personenbezogene Daten nach den datenschutzrechtlichen Bestimmungen. Weitergehende Informationen finden Sie unter www.awz.at im Menüpunkt AGB & Datenschutz unter Datenschutz-Info-Zustimmung.

AWZ
Immobilien

Detailbeschreibung
1 Einbauküche, 1 Bad/WC pro Wohneinheit.
2 x Balkon, 2 große Garagen (geeignet für Klein-LKW), 4 Stellplätzen, ca. 800 m² Innenhof

Altbau renoviert!

Hinweis gemäß Energieausweisvorlagegesetz:
Ein Energieausweis wurde vom Eigentümer bzw. Verkäufer, nach unserer Aufklärung über die ab 1.12.2012 geltende generelle Vorlagepflicht, sowie Aufforderung zu seiner Erstellung noch nicht vorgelegt.
Daher gilt zumindest eine dem Alter und der Art des Gebäudes entsprechende Gesamtenergieeffizienz als vereinbart.
Wir übernehmen keinerlei Gewähr oder Haftung für die tatsächliche Energieeffizienz der angebotenen Immobilie.

Ausstattung
Böden mit Parkett und Fliesen, Keller, Technikraum, Zentralheizung Fernwärme, Dachboden isoliert

Nähere Informationen und eine Besichtigung erhalten Sie gerne bei Herrn Gustav Szabo unter 0664 - 99 92 65 38.

Haben Sie eine Immobilie zu verkaufen,
dann freue ich mich auf Ihre Kontaktaufnahme.

AWZ Immo-Invest GmbH & Co KG, A-4615 Holzhausen, Landstrasse 3, Telefon: +43 (0) 7243 - 58 6 34, Fax: +43 (0) 7243 - 57 4 52
Firmenbuch: FN 390088i, LG Wels, UID Nr.: ATU67697539, E-mail: office@AWZ.at, Homepage: www.AWZ.at
AWZ verarbeitet personenbezogene Daten nach den datenschutzrechtlichen Bestimmungen. Weitergehende Informationen finden Sie unter www.awz.at im Menüpunkt AGB & Datenschutz unter Datenschutz-Info-Zustimmung.

AWZ
Immobilien

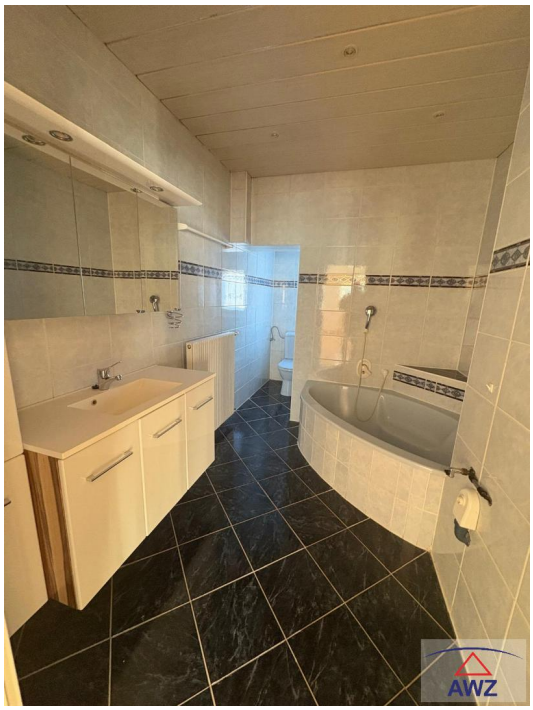

AWZ Immo-Invest GmbH & Co KG, A-4615 Holzhausen, Landstrasse 3, Telefon: +43 (0) 7243 - 58 6 34, Fax: +43 (0) 7243 - 57 4 52
Firmenbuch: FN 390088i, LG Wels, UID Nr.: ATU67697539, E-mail: office@AWZ.at, Homepage: www.AWZ.at
AWZ verarbeitet personenbezogene Daten nach den datenschutzrechtlichen Bestimmungen. Weitergehende Informationen finden Sie unter www.awz.at im Menüpunkt AGB & Datenschutz unter Datenschutz-Info-Zustimmung.

AWZ
Immobilien

AWZ Immo-Invest GmbH & Co KG, A-4615 Holzhausen, Landstrasse 3, Telefon: +43 (0) 7243 - 58 6 34, Fax: +43 (0) 7243 - 57 4 52
Firmenbuch: FN 390088i, LG Wels, UID Nr.: ATU67697539, E-mail: office@AWZ.at, Homepage: www.AWZ.at
AWZ verarbeitet personenbezogene Daten nach den datenschutzrechtlichen Bestimmungen. Weitergehende Informationen finden Sie unter www.awz.at im Menüpunkt AGB & Datenschutz unter Datenschutz-Info-Zustimmung.