AWZ
Immobilien

Traumhaftes Wohnhaus mit FERNBLICK und in RUHELAGE!

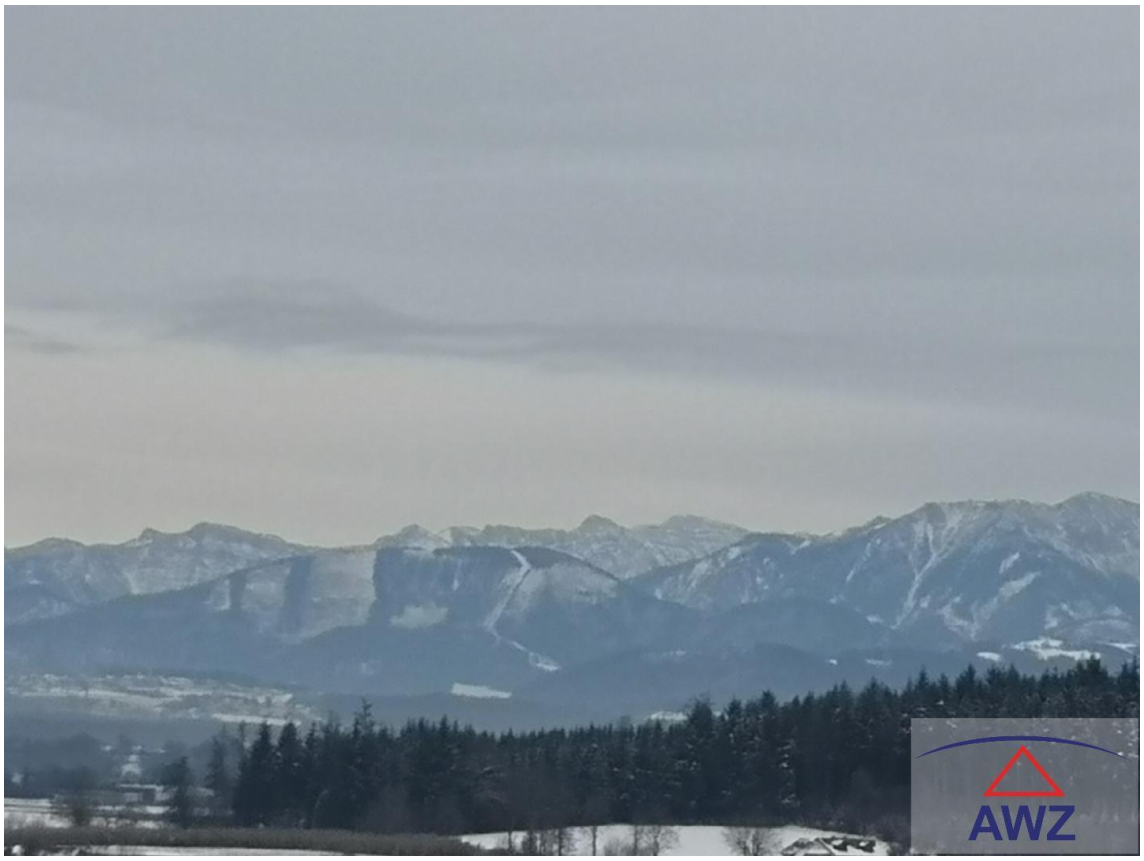

Immobiliennummer:	26997	**Lage:**	Siedlungsrand
Ort / Region:	Neukirchen bei Lambach	**Kaufpreis (in Euro):**	€399.000,-
Wohn- / Nutzfläche:	ca. 204 m²	**Energieausweis:**	HWB 130/fGEE 2.08
Grundfläche:	ca. 1.110 m²		
Vermittlungsvergütung:	3 % zzgl. Ust		

Kurzbeschreibung
Einmalige Gelegenheit in Neukirchen bei Lambach: Tolles Haus in traumhafter TOP-Lage mit 2 Wohnebenen, großer Terrasse mit traumhaften Gebirgsblick.

Detailbeschreibung
Dieses tolle Objekt verzaubert durch die sonnige Ausrichtung und der Weitblick lässt keine Wünsche offen. Der Kachelofen spendet auch an kühlen Tagen wohlige Wärme zum Entspannen und Relaxen.

LAGE - LAGE - LAGE

Es gilt noch immer das alte Prinzip, wenn es um den Kauf einer Immobilie geht - entscheidend sind drei Dinge:

AWZ verarbeitet personenbezogene Daten nach den datenschutzrechtlichen Bestimmungen. Weitergehende Informationen finden Sie unter www.awz.at im Menüpunkt AGB & Datenschutz unter Datenschutz-Info-Zustimmung.

Lage, Lage und nochmals die Lage.

Also schnell sein und einen Besichtigungstermin vereinbaren!
*** Nach dem Besichtigungstermin können Sie auch gerne ein Angebot legen! ***

Zum Schutz unserer Auftraggeber versenden wir keine Pläne oder Unterlagen über das zu veräußernde Objekt vor einer Besichtigung!

Nähere Informationen und einen Besichtigungstermin erhalten Sie bei Herrn Peter Obermayr unter 0664 - 17 84 271.

Haben Sie eine Immobilie zu verkaufen,
dann freue ich mich auf Ihre Kontaktaufnahme.

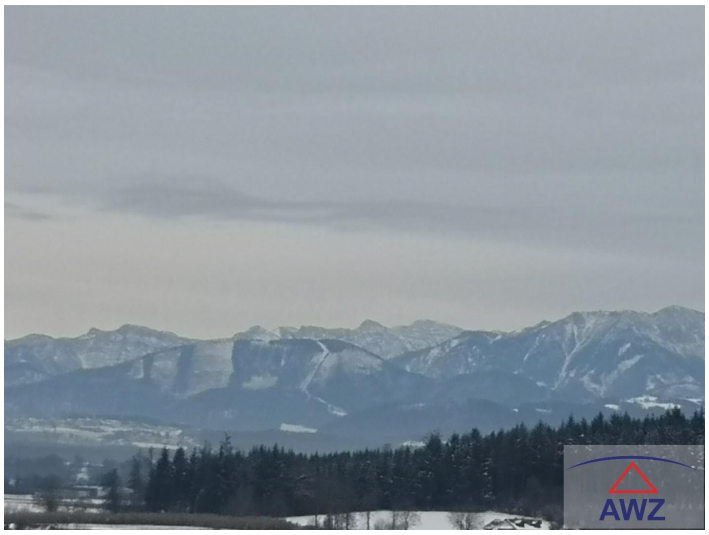

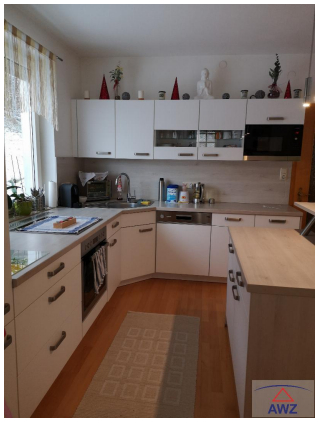

AWZ Immo-Invest GmbH & Co KG, A-4615 Holzhausen, Landstrasse 3, Telefon: +43 (0) 7243 - 58 6 34, Fax: +43 (0) 7243 - 57 4 52
Firmenbuch: FN 390088i, LG Wels, UID Nr.: ATU67697539, E-mail: office@AWZ.at, Homepage: www.AWZ.at
AWZ verarbeitet personenbezogene Daten nach den datenschutzrechtlichen Bestimmungen. Weitergehende Informationen finden Sie unter www.awz.at im Menüpunkt AGB & Datenschutz unter Datenschutz-Info-Zustimmung.

AWZ
Immobilien

AWZ Immo-Invest GmbH & Co KG, A-4615 Holzhausen, Landstrasse 3, Telefon: +43 (0) 7243 - 58 6 34, Fax: +43 (0) 7243 - 57 4 52
Firmenbuch: FN 390088i, LG Wels, UID Nr.: ATU67697539, E-mail: office@AWZ.at, Homepage: www.AWZ.at
AWZ verarbeitet personenbezogene Daten nach den datenschutzrechtlichen Bestimmungen. Weitergehende Informationen finden Sie unter www.awz.at im Menüpunkt AGB & Datenschutz unter Datenschutz-Info-Zustimmung.